BUDYNEK MIESZKALNY WIELORODZINNY
W RADOMIU PRZY UL.TYTONIOWEJ 7

MIESZKANIE NR 2.5.08
(2 POKOJE PLUS SALON PLUS KUCHNIA)

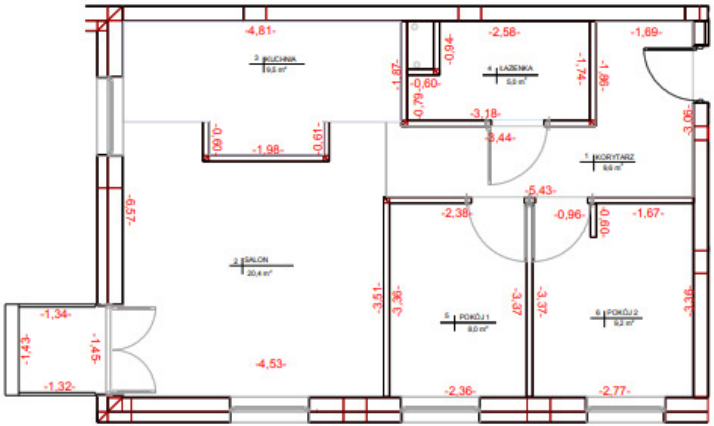

LOKALIZACJA MIESZKANIA:
BLOK NR 2
KLATKA NR B
KONDYGNACJA V

1	*korytarz*	*9,58* m^2
2	*salon*	*20,37* m^2
3	*kuchnia*	*9,46* m^2
4	*łazienka*	*4,96* m^2
5	*pokój 1*	*7,97* m^2
6	*pokój 2*	*9,23* m^2
	suma:	***61,57*** m^2
	balkon	*1,92* m^2

INWESTOR:
MDR Radom Sp z o.o.
ul. Przeskok 2
Warszawa, 00-032

skala 1:100

Pomiar wykonany z natury w świetle ścian
Podane powierzchnie obliczone według
normy PN-ISO-9836:1997

WYKONAWCA OPRACOWANIA:
Usługi Geodezyjne ZENIT
Sylwia Bakalarz
ul.Kozienicka 213F,26-600 Radom
tel.793-502-755
NIP:796-266-57-17

GEODETA UPRAWNIONY
Mieczysław Nowyński
Zaw. GUOIK nr 1647